



杉退教・さくら会 たより

杉並区退職教職員の会（さくら会）

杉並支部HP <http://tokyousosuginami.web.fc2.com>

〒167-0031 杉並区本天沼 1-2-19 都教組杉並支部内 Tel 3399-8719 Fax 3399-3855



3年ぶりの杉退教ハイキング、伊勢原の彼岸花の里・日向薬師に行ってきました。（報告：次ページに）

みなさん、お元気に過ごされていることと思います。

猛暑の夏を引きずりながらの秋になりました。世界に目を転じると、ロシアによるウクライナ侵攻が終息しないうちに、イスラエルとパレスチナのハマスの攻防が始まってしまいました。被害を受けているのは市民と子どもたちです。

平和な世界を実現するための英知と勇氣、努力が求められています。

いま、国内では物価高の嵐が渦巻いています。「軍事費増強」などやってはいけません。平和と生活を守るために共に力を寄せ合っていきたいですね。

杉退教会長



上の写真は、大山山麓の「彼岸花の里」のどかな風景です。ここで詠んだ和歌です。

はぜ掛けの済みし刈田の畔に見る

秋を染めゆく米の曼殊沙華 KK

関連の和歌と「Iさんの紀行文（2ページ）

さくら会 遠足 十首

張りついた背中の汗を気にしつつあえぎつ登る石段三百

稀なりし暑さ続くも古刹には庭の石楠花あまたの蒼

心地よき木陰の涼気に背を押され石段降りる足かばいつつ

はぜ掛けの済みし刈田の畔に見る秋を染めゆく朱の曼殊沙華

下山する登山者憩う食堂の山小屋横した意匠の温し

厨房に立ちし亡夫（おっと）の味守る

残しレシピに思い馳せつつ

モルタルの床の汚れは幾千の登山者残しし歓びの跡

近況の話の最中 時ならぬ吉本ばりの笑いの渦に

生ビールだけでは足りぬ本命は当地の名酒「丹沢の冷や」

昼酒と歩き疲れか電車でのまどろみ覚めれば我が現実へ

「いろは食堂」は、小田急線 渋沢駅のすぐそばにあります。丹沢山塊の塔の岳などの尾根歩きや沢登りに挑戦した人たちが、大蔵尾根を下って夕刻たどり着くオアシスです。



さくら会ハイキング『心の栄養 たっぷり!』

10年ほど前かな？ さくら会ハイキングの『いろは食堂』での様子をお便りで見たのは。楽しそう、美味しそう、行きたいなあ～とずっと思っていた。その頃は膝が悪かったので、『いつか、きっと!』と思いを膨らませてきた。

5年前に膝を人工関節にし、その後のリハビリもOK!ところが、ナント、コロナで開店休業!だから、今回のお知らせを見たらすぐに参加のFAXを送信した。



伊勢原からバスで『日向薬師』まで行き、325段の階段を上り詰めて薬師さ

まをお参りした。

私の隣で熱心に声に出して唱えているご夫婦がいる。帰り、階段の途中でそのご夫婦に追いついたら声が聞こえた。「しっかり歩けたじゃない、すごいわ。去年はこの階段が上れないで下で待っていたんだものね。」と、夫に話しかけている妻の声。嬉しそうになつづいている夫。私は思わず、「ご主人、頑張りましたね。すごいです。良い話を聞かせてもらいました。」と話しかけてしまった。亡くなった(私の)夫に、こんな優しい言葉を私はかけたかしら?…と胸の奥がチクッ…。 (笑)

さて、念願の『いろは食堂』。もう、すでに美味しそうなお料理が所狭しと並んでいる。聞けば、ご主人が亡くなって奥さんと息子さんと経営しているという。「主人の味、続けてます。息子が仕事先でも調理に関わっているので、その影響を受けないようにこの味を続けてくれと、夫がレシピを残してくれました。」と。本当に美味しかった。また、店の造りが山小屋風。山から下りてきた人たちに寛いでもらいたいというご主人のこだわりだそう。…この話にも心がほんわかする。

彼岸花の群生、初対面でも弾んでしまう会話、寛いだ空間で過ごした楽しい時間、美味しいお料理や冷酒、出会った人たち……。

『外に一步出る』ということは、その先々で心の栄養もたっぷりもらうということなんだと、改めて実感。ステキな一日になりました。ありがとうございました!

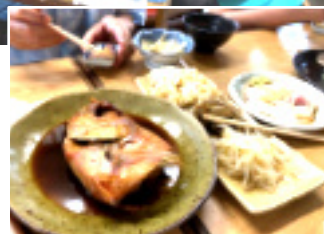
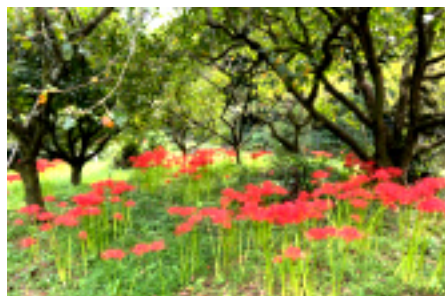

<http://tokyousosuginami.web.fc2.com>

または、都教組杉並fc2 で【検索】

都教組杉並支部のホームページです。この中に、杉退教のページも間借りしています。上記の「遠足のしおり」(ハイキングのしおり)も入っています。スマホでもみることができます。

右のQRコードも使えます。ニュース・便り、カラーでみてください。





◆ 新しい仲間の紹介・・・

7月号に掲載すべきところ遅れてしまい失礼しました。

_____ 昨年度までO中学校 非常勤
_____ どうぞよろしく願いいたします。

_____ 昨年度までM小学校

週2日の時間講師になりました。学校現場はますます忙しくなっています。私も家のことなどあれこれありますが、微力ながら、できることをしていきたいと思っています。

_____ 昨年度までA小学校

お仲間に入れていただきありがとうございました。今後ともよろしく願います。撮った写真など、メールに送らせていただくかもしれません。よろしく願います。

(カワセミの写真を送付してくださいました。「さくらの便り」などの巻頭に載せさせていただきたいと思っています。係)



クイズ・荻窪タウンセヴン屋上から北方向・この中に 練馬区役所 があります。さて、どこかな？

2023年度 都教組TUS基金（タス基金）のお願い

私たちの故郷・東京都教職員組合（都教組）が財政的にも大変困難な状態にあります。昨年夏もカンパの要請をしましたが、多くの仲間みなさんから募金が寄せられました。

今年も、 _____ 都教組委員長 _____ 杉並支部委員長 からの要請が届いています。送金方法などを記入した用紙を同封しました。 _____ 協力くださいますようお願いいたします。

ふたつのコンサート

ノーマア広島・長崎・ビキニ・福島
 ~ふるさとを返せ！子どもたちの未来に美しい地球を！~

ミュージカル バックトゥザ・フーちゃんⅡ 東京公演
バックトゥザ☆フーちゃんⅡ

脚本・作詞 清水則雄 すげの正寿 / 作曲 藤村記一郎 / 制作 愛知子どもの幸せと平和を願う合唱団

指揮 藤村記一郎
 演出 西尾栄儀
 ピアノ 夏目順子
 電子ピアノ 内田有紀

2014年「バックトゥザ・フーちゃん」初演から8年の時を経て、
 大学生になったフーちゃんたちは、福島に帰ったノンちゃんを訪ねることに...

2024年4月28日(日) 14:00開演 会場:北とぴあ さくらホール
 前売り券:2500円 (高校生以下 1000円)

協賛金や協賛広告のお願いの活動も始まっています。ご協力ください。

連絡:杉退教 _____ まで

国分寺しあわせ合唱団

ママバージョンコンサート

ありがとう！今までも そしてこれからも

2024年1月6日(土) 14:00開演 会場:国分寺市立いづみホール:Aホール
 入場料:1000円 (小学生・障がい者:500円)

働きながら、子育てしながら35年...父ちゃんバンドも出演!

連絡:杉退教 _____ まで

教え子を再び戦場に送るな！**憲法を守り、戦争しない・させない！****岸田大軍拡反対、改憲ストップ**

全退教・都退教の行動提起・・・「びかけリーフ」と

「全国教職員ボイスアクション：はがき」が同封されています。

①率直な思いを「ハガキにつづる」ことから始めましょう。

*ことば、絵手紙、イラスト、写真、俳句、短歌など自分の得意技を生かして・・・。

②そのハガキを都退教（都教組内）に送ってください。

63円シール切手を添えてあります。無駄無く使ってください。

③みなさんから寄せられたハガキを都退教がまとめて全退教に届けます。

④全退教は、ホームページに載せ、さらに報道発表など世論に訴えます。

**「大河ドラマ」と
「朝ドラ」****ちよつと一息**

どちらもNHKの目玉番組だが、このところの「大河ドラマ」はうんざり気味だ。「どうする家康」など「どうにでもなれ」と言いたくなる。

ひきかえ、「朝ドラ」は、歴史の真相にもふれながら、ドラマが進行し、目が離せない。「ちむどんどん」の沖縄戦。遺骨の発掘。仲間由紀恵の沖縄舞踊。見事だった。「らんまん」でも、関東大震災と田舎と言われた当時の渋谷。「ハロウィンの混雑警戒」のニュースを牧野夫妻が見たらどう思うだろう。渋谷の料亭を売って、大泉（練馬）へ。その大泉「練馬区立牧野記念庭園記念会館」練馬区東大泉 6-34-4 ☎6904 - 6403 入場無料・・・を杉並平和委員会とピースフォーラムのメンバーで訪問する。11月の5日(日)、集合場所：荻窪青梅街道：西武バス 大泉学園行バス停に 10:00 集合・・・楽しみだ。…ご一緒いかが。

「ブギウギ」…自分が小学生のころいやというほど聞いたものだ。その笠置シズ子も1933年（昭8）前年の活弁ストに続き、松竹歌劇団のストライキに参加している。東交労組出身の山本芳郎さん（杉並区労連・故人）から1934年の東京市電のストライキのことを聞いたことがある。あのやんちゃな大阪の風呂屋の娘、笠置シズ子にも、生誕の秘話があったのだ。（今日放送：11，31）

今後の展開を見守りたい。

元のページに戻すには **パソコン画面上部の ← をクリックします。**